



LE TÉLÉPHÉRIQUE DE GRENOBLE-BASTILLE EST FERMÉ DU **LUNDI 5 JANVIER** AU **VENDREDI 6 FÉVRIER 2026 INCLUS**.
LA RÉOUVERTURE EST PRÉVUE LE **SAMEDI 7 FÉVRIER 2026**.

Après avoir accueilli plus de **357 000 voyageurs en 2025**, comme chaque année, le téléphérique de Grenoble sera fermé en janvier pour assurer les **travaux de maintenance annuelle** sur la remontée mécanique.

Orchestré par le **personnel de la Régie du Téléphérique** durant **cinq semaines**, et après **4 000 heures de fonctionnement en 2025**, voici en quoi consistent ces travaux :

TRAVAUX SUR LE TÉLÉPHÉRIQUE

- **Magnétographie des soudures de la poulie motrice et des sabots du pylône :**
- **Magnétographie :**
 - à 100% du **câble tracteur** & de son **épissure**
 - des **câbles porteurs** en station retour et sous les sabots du pylône (*jeudi 8/01 et lundi 12/01 après-midi : travaux intéressants pour un reportage - prise de RDV possible sur demande*).
 - à 100% du **câble de tension tracteur** (*mercredi 7/01 matin : travaux intéressants pour un reportage - prise de RDV possible sur demande*).
- **Dépose des anciennes mordaches** en gare basse.
- **Contrôle des axes dormants des poulies de déviation du câble tracteur.**
- **Entretien annuel de la machinerie :**
 - **frein de service,**
 - échange des roulements de l'**arbre rapide** et du roulement de l'**accouplement thermique,**
 - **analyse vibratoire,**
 - échange vérin du **frein d'urgence Vercors FU2,**
 - nettoyage de la coulisse d'un **cardan principal.**
- **Entretien électrique** de l'ensemble des **armoires** et **coffrets**, de la **centrale hydraulique**, du **pupitre** et de la **ligne de sécurité.**
- **Essais d'inspection annuels** avec le **STRMTG** & le **cabinet ERIC** avant remise en exploitation (*3 jours cette année*).
- **Travaux d'étanchéité de la dalle du quai en gare haute** + **rénovation totale du toit en gare basse.**
- **Remise en conformité totale du tableau général basse tension** en gare basse.

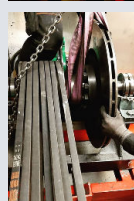
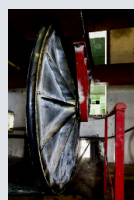
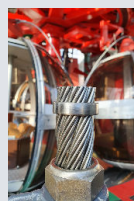
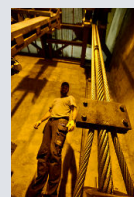

TRAVAUX À LA BASTILLE

Réfection totale des **toilettes publiques** (murs, sol, électricité, plomberie, mobilier).

Des **toilettes temporaires** seront installées à l'extérieur du fort pendant la durée des travaux.



CONTACTS

TECHNIQUE

Thibaut Conesa

thibaut.conesa@bastille-grenoble.com

04 76 44 89 72

DIRECTION POUR RDV

Patricia Gallois

patricia.gallois@bastille-grenoble.com

04 76 44 89 69



BONNE ANNÉE 2026 !

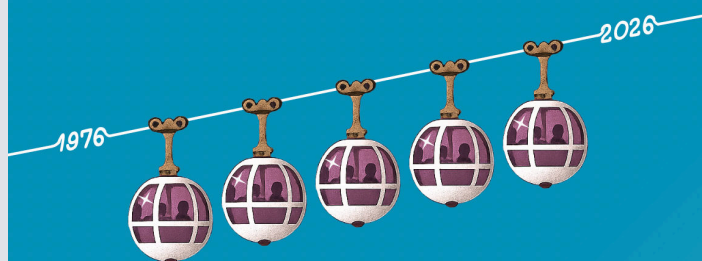

Depuis 50 ans, les "Bulles" dessinent notre histoire, symbole suspendu entre Grenoble, ses sommets et ses générations.

www.bastille-grenoble.fr

